ESCOLINHA DE ARTE

Atividade sugerida: As histórias de Hans Christian Andersen

Faixa etária: 5 a 12 anos

Fundação Catarinense de Cultura
quatro décadas

Quem é Hans Christian Andersen?

Hans Christian Andersen em 1869, aos sessenta e quatro anos.

Você já ouviu falar em Hans Christian Andersen?
Talvez você não conheça esse nome, mas tenho quase certeza de que você conhece alguma história dele!

Hans nasceu na Dinamarca, em 1805. Muito tempo atrás, né?

Ele era escritor e é o autor de muitas peças e contos infantis, como “**Soldadinho de Chumbo**”, “**Patinho Feio**”, “**A Pequena Sereia**”, entre outros.

E aí, já ouviu falar em alguma dessas histórias?

As histórias de Hans Christian Andersen

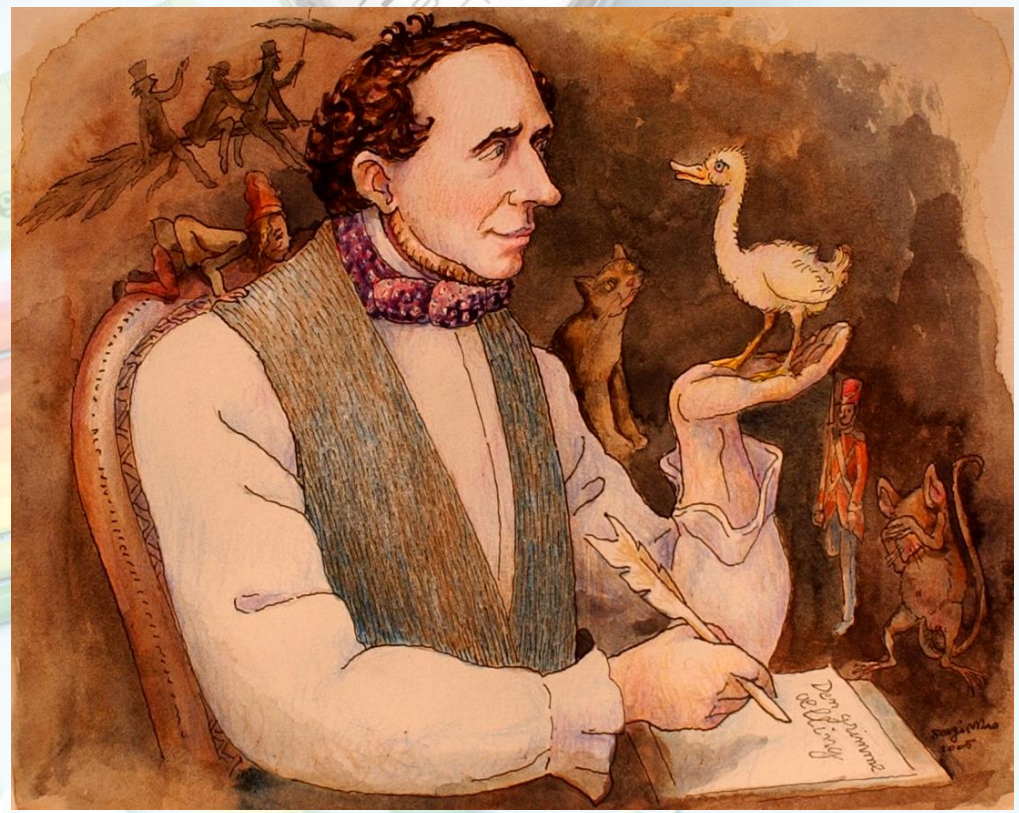

Como você pode ver, as histórias de Hans são muito conhecidas. Já foram traduzidas para mais de 125 idiomas. Elas inspiram inúmeras peças de dramaturgia, óperas, sinfonias e filmes.

Segundo sua biografia, quando criança, Hans apresentava, no seu **teatro feito de caixas de sapato**, peças clássicas como as de Shakespeare (lembra dele?), encenando com suas marionetes e seus brinquedos feitos a mão, por ele e por seu pai.

As obras dele são tão importantes que o **Dia Internacional do Livro Infantojuvenil** é comemorado em 2 de abril, na data de aniversário do Hans. Legal, né?

DVD do filme A Pequena Sereia, Disney (2013)

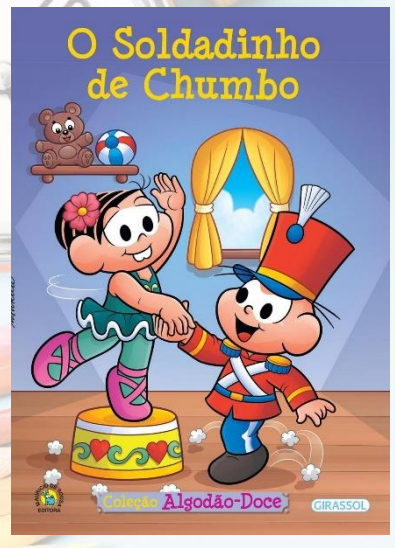

Gibi Turma da Mônica (2016)

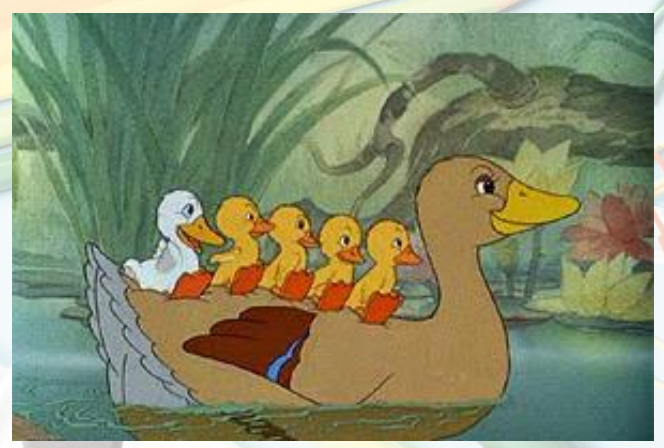

Filme O Patinho Feio, Disney (1939)

As histórias de Hans Christian Andersen são tão populares e passaram por tantas adaptações que muita gente nem conhece a origem delas. Alguns pensam que são daquelas histórias criadas por autores anônimos, que vão passando de geração a geração.

Apesar dessas histórias serem classificadas como literatura infantojuvenil, são contos que muito têm a dizer aos adultos também.

Entre os contos de Andersen, os que mais se destacam são:

O Patinho Feio
A Caixinha de Surpresas
Os Sapatos Vermelhos
O Soldadinho de Chumbo
A Pequena Sereia
A Roupa Nova do Rei
A Princesa e a Ervilha
A Pequena Vendedora de Fósforos'
A Polegarzinha
A Rainha da Neve

Quantas dessas histórias você conhece? Já leu o livro, viu algum espetáculo ou filme sobre elas?

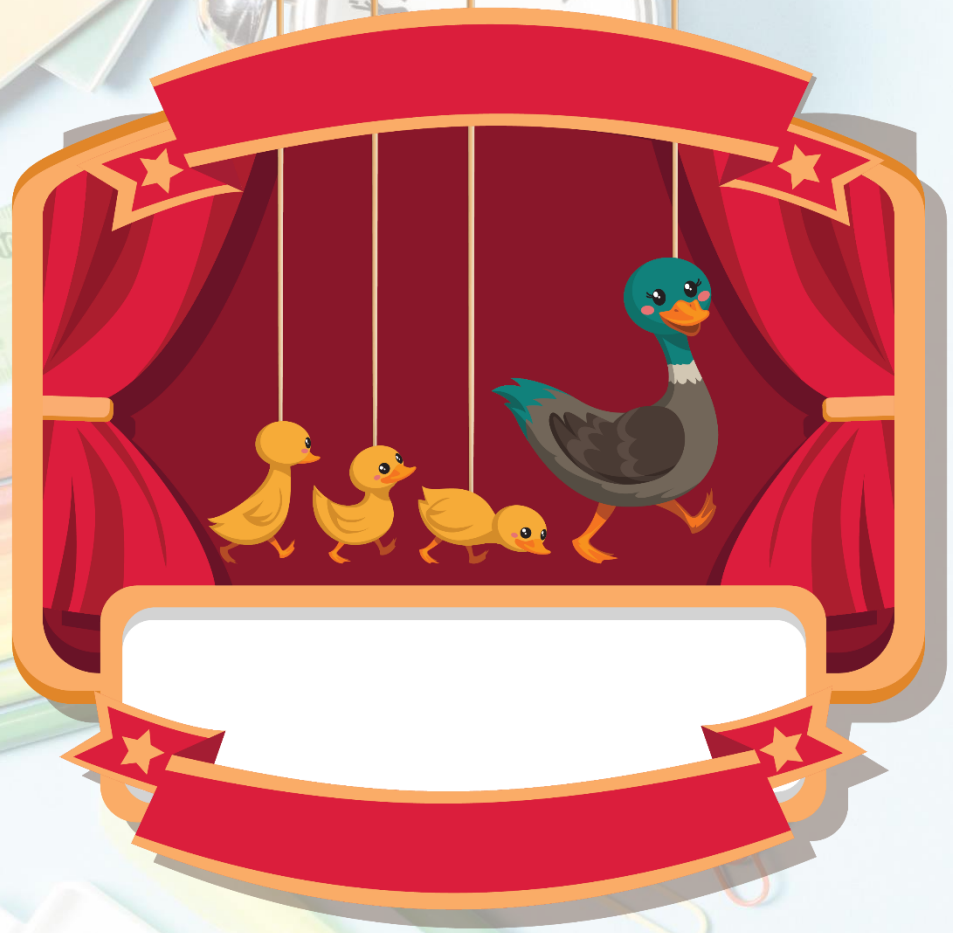

Vamos nos inspirar em Andersen?

Já que ele, quando criança, apresentava espetáculos em cenários feitos com caixas de sapato, que tal a gente se inspirar nele?

Primeiro, escolha um de seus contos para apresentar. Pode ser aquele que você se lembra de cabeça, ou procure algum que você ainda não conhece.

Depois, escolha como você vai apresentar. Pode ser com **bonecos de papel no palitinho**, pode ser atuando com **máscaras**, com **teatro de sombras**, **bonecos de meia**, **objetos**, **dedoche**... opções não faltam!

Ah, manda uma foto da sua apresentação pra gente? Vamos adorar saber como você contou essa história!

Envie, com seu nome completo e sua idade, para: escolinhadeartefcc@gmail.com

Até a próxima!